



Advanced Knowledge & Technology

---

# Catalogo Corsi

*Evoluzione per logica!*

# Introduzione

**AKT** (Advanced Knowledge and Technology) nasce dall'esperienza ventennale dei suoi soci nei settori della **Formazione e della Consulenza in ambito IT**: il profilo aziendale è costituito da un centro di Formazione di alta qualità, specializzato nella formazione di giovani risorse in diverse aree dell'Information Technology, e da una divisione Consulenza, partner delle più importanti realtà del settore.

L'esperienza acquisita negli anni, la specializzazione dei propri collaboratori e la fiducia dei partner fanno di **AKT** una realtà in grado di erogare i propri servizi ponendo sempre al centro della propria vision la soddisfazione del cliente e la crescita del proprio personale.



Dal 2014 **AKT** è ente di Formazione accreditato presso la **Regione Lazio** (Direttiva n.968/2007) e opera in regime di Qualità nel rispetto della normativa **UNI EN ISO 9001:2008**



Da dicembre 2021 **AKT** è **partner EXIN** per l'insegnamento dei **corsi** e sede d'esame per le **certificazioni internazionali**.

## Oggi AKT si pone come una realtà collegata ad esigenze di tipo diverso:

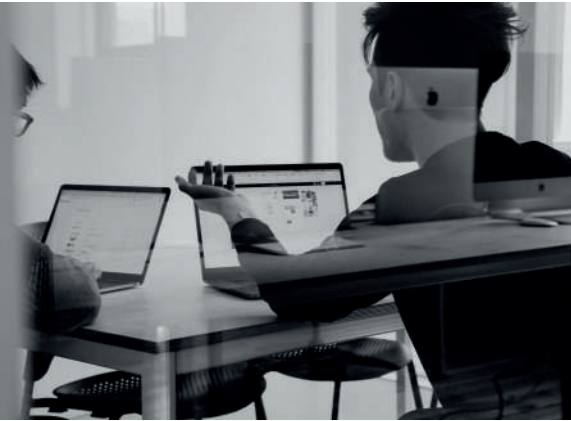

### AI GIOVANI

in cerca di un percorso di formazione professionale che gli permetta di acquisire le reali competenze tecniche per l'inserimento lavorativo in importanti contesti aziendali dell'IT.



### ALLE AZIENDE

di qualsiasi settore e dimensione, potendo contare su un centro formativo che fornisca consulenza didattica a 360°, dalla formazione autofinanziata (progettazione personalizzata per il raggiungimento degli obiettivi individuati) alla formazione finanziata (progetti FSE e Fondi Interprofessionali).

# Soluzioni formative

**AKT offre assistenza qualificata curando il cliente in tutte le fasi del rapporto:**

- ✓ Analisi fabbisogni formativi
- ✓ Analisi strumenti di finanziamento accessibili
- ✓ Progettazione didattica
- ✓ Presentazione piano formativo
- ✓ Gestione didattica



# Formazione a catalogo

|  |  |                   |  |                           |  |                           |   |             |                            |
|--|--|-------------------|--|---------------------------|--|---------------------------|---|-------------|----------------------------|
| Area web                                   |  | Sviluppo software |  | Database relazionali & BI |  | Cloud computing           |   | INFORMATICA |                            |
| Agile, Devops and Lean                     |  |                   | Data Protection and Security               |                           |  | Technologies and Software |   |             | CERTIFICAZIONI<br>EXIN     |
| Trasversale                                |  |                   |  | Business English          |  |                           |   | SOFT SKILL  |                            |
| Formazione / Addestramento                 |  |                   |  | Aggiornamento             |  |                           |   | SICUREZZA   |                            |
| Competenze trasversali                     |  |                   | Competenze informatiche                    |                           |  | Competenze linguistiche   |   |             | FORMAZIONE<br>OBBLIGATORIA |
| Metodologia d'integrazione del modello H&S | Le responsabilità civili e penali secondo i più recenti orientamenti giurisprudenziali |                   | Il sistema di gestione relativo al MOG 231 |                           | Le affinità dei principi progettuali tra sistemi di gestione cogenti e volontari |                           | La videosorveglianza, la geolocalizzazione e l'uso dei social network |             | COMPLIANCE                 |

# Informatica - Area Web

| AREA            | CORSO                            | DURATA |
|-----------------|----------------------------------|--------|
| WEB DESIGN      | Web Design e Developer           | 5 gg   |
|                 | Strumenti Adobe – Photoshop      | 3 gg   |
|                 | Strumenti Adobe – Illustrator    | 3 gg   |
|                 | Strumenti Adobe – Indesign       | 3 gg   |
| WEB DEVELOPMENT | HTML5 - CSS                      | 3 gg   |
|                 | PHP                              | 7 gg   |
|                 | XML                              | 3 gg   |
|                 | CMS – Joomla                     | 4 gg   |
|                 | CMS – Liferay                    | 5 gg   |
|                 | CMS – Wordpress                  | 4 gg   |
|                 | JavaScript - JQuery              | 3 gg   |
|                 | Angular                          | 5 gg   |
|                 | React                            | 3 gg   |
|                 | NodeJS                           | 5 gg   |
| WEB MARKETING   | Web Marketing Manager            | 10 gg  |
|                 | Search Engine Optimization (SEO) | 5 gg   |
|                 | Search Engine Marketing (SEM)    | 2 gg   |
|                 | Social Media Marketing           | 3 gg   |
|                 | Web Analytics                    | 4 gg   |

# Informatica - Sviluppo software

| AREA       | CORSO   | DURATA |
|------------|---|--------|
| FONDAMENTI | Logiche di Programmazione                                 | 6 gg   |
|            | UML base  | 4 gg   |
|            | UML avanzato  | 4 gg   |
| JAVA       | JSE   | 7 gg   |
|            | JDBC  | 4 gg   |
|            | JEE - Servlet   | 4 gg   |
|            | JEE - JSP   | 4 gg   |
|            | Hibernate e JPA   | 5 gg   |
|            | Web Services SOAP e Rest                                  | 3 gg   |
|            | Preparazione Esame Java SE Programmer I                   | 5 gg   |
|            | Spring Framework: sviluppo di applicazioni con Spring MVC | 5 gg   |
|            | Spring boot   | 2 gg   |
|            | Spring Security   | 1 gg   |
| PYTHON     | Il linguaggio Python                                      | 5 gg   |
|            | Sviluppo di applicazioni web con Django                   | 3 gg   |
| SAP        | ABAP  | 7 gg   |
|            | Netweaver   | 7 gg   |
| MICROSOFT  | Introduzione alla piattaforma .NET                        | 2 gg   |
|            | Asp.NET   | 7 gg   |
|            | C#  | 7 gg   |
|            | VB.NET  | 7 gg   |
|            | Linguaggio C  | 7 gg   |
|            | Linguaggio C++  | 7 gg   |
| MOBILE DEV | Sviluppo di applicazioni con Android                      | 5 gg   |
|            | Flutter   | 3 gg   |
|            | React Native  | 3 gg   |



# Informatica - Database Relazionali & BI

| AREA                  | CORSO                           | DURATA |
|-----------------------|---------------------------------|--------|
| DATABASE RELAZIONALI  | Analisi Dati                    | 3 gg   |
|                       | Linguaggio SQL                  | 2 gg   |
|                       | Oracle – SQL                    | 5 gg   |
|                       | Oracle – PL/SQL base            | 5 gg   |
|                       | Oracle – PL/SQL avanzato        | 3 gg   |
|                       | Oracle – Database Administrator | 5 gg   |
|                       | Oracle – Performance & Tuning   | 5 gg   |
|                       | Corso MySQL/MariaDB Avanzato    | 5 gg   |
| BUSINESS INTELLIGENCE | Data Warehouse                  | 5 gg   |
|                       | Report design                   | 4 gg   |
|                       | Sviluppo ETL                    | 5 gg   |

# Informatica - Cloud Computing

| AREA                 | CORSO      | DURATA |
|----------------------|------------|--------|
| DOCKER & KUEBARNETES | Docker     | 3 gg   |
|                      | Kubernetes | 3 gg   |

# Certificazioni EXIN

| AREA                         | CORSO  | DURATA |
|------------------------------|--|--------|
| AGILE, DEVOPS AND LEAN       | EXIN Agile Scrum Foundation                            | 2 gg   |
|                              | EXIN Agile Scrum Master                                | 3 gg   |
|                              | EXIN Agile Scrum Product Owner                         | 3 gg   |
|                              | EXIN DevOps Foundation                                 | 2 gg   |
| DATA PROTECTION AND SECURITY | Cyber and IT Security Foundation                       | 2 gg   |
|                              | EXIN Ethical Hacking Foundation                        | 2 gg   |
|                              | Information Security Foundation based on ISO IEC 27001 | 2 gg   |
| TECHNOLOGIES AND SOFTWARE    | EXIN Cloud Computing Foundation                        | 2 gg   |

# Soft Skills

| AREA             | CORSO  | DURATA |
|------------------|--|--------|
| TRASVERSALE      | Comunicazione e competenze relazionali         | 3 gg   |
|                  | Team working & Team building                   | 2 gg   |
|                  | Tecniche di gestione del conflitto             | 1 gg   |
|                  | Tecniche di gestione dello stress              | 2 gg   |
|                  | Il Benessere Organizzativo                     | 2 gg   |
|                  | Problem Solving E Decision Making              | 2 gg   |
|                  | La Valutazione Delle Prestazioni               | 2 gg   |
|                  | Chi è Il Candidato Ideale?                     | 1 gg   |
|                  | Produttività senza stress e gestione del tempo | 2 gg   |
| BUSINESS ENGLISH | Business English base                          | 5 gg   |
|                  | Business English intermedio                    | 4 gg   |
|                  | Business English avanzato                      | 5 gg   |

# Sicurezza e salute sui luoghi di lavoro

*\*Gli attestati potranno essere utilizzati come riscontro oggettivo per gli Organismi di Vigilanza e Controllo*

| AREA                          | CORSO   | DURATA          |
|-------------------------------|---|-----------------|
| FORMAZIONE /<br>ADDESTRAMENTO | RSPP datore di lavoro rischio basso / medio / alto      | 16, 32 e 48 ore |
|                               | RLS (rappresentante dei lavoratori per la sicurezza)    | 32 ore          |
|                               | Corso sicurezza dirigenti                               | 16 ore          |
|                               | Corso sicurezza preposti                                | 4 ore           |
|                               | Lavoratori rischio basso                                | 4 ore           |
|                               | Lavoratori rischio medio                                | 12 ore          |
|                               | Lavoratori rischio alto                                 | 16 ore          |
|                               | Addetti antincendio rischio basso                       | 4 ore           |
|                               | Addetti antincendio rischio medio                       | 8 ore           |
| AGGIORNAMENTO                 | Aggiornamento RSPP datore di lavoro rischio basso       | 6 ore           |
|                               | Aggiornamento RSPP datore di lavoro rischio medio       | 10 ore          |
|                               | Aggiornamento RSPP datore di lavoro rischio alto        | 14 ore          |
|                               | Aggiornamento RLS fino a 50 dipendenti                  | 4 ore           |
|                               | Aggiornamento RLS con più di 50 dipendenti              | 6 ore           |
|                               | Aggiornamento dirigenti e preposti                      | 6 ore           |
|                               | Aggiornamento lavoratori per tutti i settori di rischio | 6 ore           |
|                               | Aggiornamento addetti antincendio rischio basso         | 2 ore           |
|                               | Aggiornamento addetti antincendio rischio medio         | 5 ore           |

# Formazione Obbligatoria

## Apprendistato professionalizzante o di mestiere

| AREA                    | CORSO   | DURATA |
|-------------------------|---|--------|
| COMPETENZE TRASVERSALI  | Competenze di base e trasversale la annualità   | 40 ore |
|                         | Comunicazione e competenze relazionali          | 40 ore |
|                         | Problem solving e processi decisionali          | 40 ore |
|                         | Organizzazione ed economia                      | 40 ore |
|                         | Sicurezza e prevenzione                         | 40 ore |
| COMPETENZE INFORMATICHE | Competenze informatiche per l'office automation | 40 ore |
|                         | Informatica – Software fogli di calcolo         | 40 ore |
|                         | Informatica – Software videoscrittura           | 40 ore |
|                         | Informatica – Software archivi elettronici      | 40 ore |
|                         | Informatica - Internet e posta elettronica      | 40 ore |
|                         | Informatica – Software presentazione            | 40 ore |
| COMPETENZE LINGUISTICHE | Lingua Inglese – Livello base A1                | 40 ore |
|                         | Lingua Inglese – Livello Intermedio B1          | 40 ore |
|                         | Lingua Inglese – Livello Avanzato C1            | 40 ore |
|                         | Lingua Francese – Livello base A1               | 40 ore |
|                         | Lingua Francese – Livello intermedio B1         | 40 ore |
|                         | Lingua Francese – Livello Avanzato C1           | 40 ore |
|                         | Lingua italiana per stranieri                   | 40 ore |

# Compliance

| CORSO   | DURATA   |
|---|----------|
| Metodologia d'integrazione del modello H&S previsto dal D. Lgs. 81/08 con il MOG 231 secondo i più recenti orientamenti giurisprudenziali   | 8/16 ore |
| Le responsabilità civili e penali dei DL, dirigenti e preposti secondo i più recenti orientamenti giurisprudenziali (aspetti di diritto penale e civile in tema di sicurezza sul lavoro)                            | 8/16 ore |
| Le responsabilità civili e penali del CSP, del CSE, del direttore dei lavori e del responsabile dei lavori nell'ambito delle attività di cantiere secondo i più recenti orientamenti giurisprudenziali              | 8/16 ore |
| Il sistema di gestione cogente relativo al MOG 231  | 8/16 ore |
| Le affinità sul piano dei principi progettuali tra sistemi di gestione cogenti e volontari (Es 231, GDPR, ISO 9001, 27001, 45001, etc)  | 8/16 ore |
| La videosorveglianza, la geolocalizzazione e l'uso dei social network. Analisi della normativa e della giurisprudenza in materia di data processing, applicazione corretta dello Statuto dei lavoratori e del CCLN. | 8/16 ore |

# Modalità fornitura - Standard

## STANDARD

I corsi erogati in modalità standard seguono contenuti date e tempi predefiniti e si svolgono presso la sede AKT. Tale modalità prevede un costo a partecipante comprensivo della docenza con Trainer certificato, del costo dei Manuali e dell'uso delle attrezzature d'aula.

## SEDE E DATE

I corsi si terranno presso le sedi AKT, alle date previste dai calendari corsi.

AKT potrà, per mancato raggiungimento del numero minimo di partecipanti, rinviare o cancellare i corsi, dandone comunicazione al Cliente. In tal caso potranno essere concordate nuove date per la re-iscrizione ai corsi

## ORARI

Dal lunedì al giovedì dalle 9:30 alle 13:00 e dalle 14.00 alle 17:30 con due break di 15 minuti (uno al mattino ed uno al pomeriggio); il venerdì dalle 9:30 alle 13:30 con un break di 15 minuti.

## CONDIZIONI GENERALI

Le iscrizioni ai corsi potranno essere effettuate tramite prenotazione telefonica, presso la nostra segreteria e dovranno essere sempre seguite da conferma scritta, con l'invio via mail del "Modulo iscrizione corsi" debitamente compilato in ogni sua parte e sottoscritto.

## RINVIO E CANCELLAZIONE

AKT potrà, per mancato raggiungimento del numero minimo di partecipanti, rinviare o cancellare i corsi, dandone comunicazione al Cliente. In tal caso potranno essere concordate nuove date per la re-iscrizione ai corsi.

## FATTURAZIONE E PAGAMENTI

I prezzi sono espressi al netto dell'IVA. I corrispettivi dovuti dal cliente comprensivi dell'IVA saranno fatturati il primo giorno di corso. I pagamenti relativi dovranno essere effettuati in contanti al momento della fatturazione oppure tramite bonifico bancario a 30gg d.f.

# Modalità fornitura - Personalizzata

## PERSONALIZZATA

I corsi erogati in tale modalità vengono concordati in base alle esigenze specifiche del Cliente in termini di contenuti didattici, date, orari e sede di erogazione. Il costo della soluzione personalizzata si riferisce alla giornata di docenza indipendentemente dal numero di partecipanti in aula e risulta economicamente vantaggioso qualora il numero dei discenti per edizione di corso fosse superiore a 3. Il costo per l'uso delle attrezzature d'aula e per l'acquisto dei manuali viene riportato a parte per consentire al Cliente la scelta più idonea in base al percorso formativo richiesto.

## SEDE E DATE

I corsi potranno essere erogati sia presso le sedi AKT che presso la sede del Cliente o in FAD.

## ORARI

Nella modalità personalizzata è possibile concordare orari diversi da quelli standard.

## DISDETTA

Il Cliente potrà rinviare o cancellare le proprie iscrizioni ai corsi, tramite comunicazione telefonica, seguita da conferma scritta via mail. In tal caso potranno essere concordate nuove date per la re-iscrizione ai corsi. Resta peraltro inteso che, ove tali disdette non pervenissero almeno 10 giorni prima dell'inizio del corso, il Cliente sarà tenuto a corrispondere a AKT a titolo di penale il 50% del corrispettivo individuale previsto. Il Cliente sarà, comunque, tenuto al pagamento dell'intero corrispettivo individuale, nel caso di mancata disdetta, qualora il partecipante designato non si presenti al corso alla data stabilita o interrompa la frequenza al corso stesso per cause non attribuibili a AKT.

È sempre possibile la sostituzione di un partecipante con altra persona della stessa azienda.



# Gli accreditamenti



REGIONE  
LAZIO





**Advanced Knowledge & Technology**

---

Via Vincenzo Lamaro, 25

00173 Roma

**Tel. e Fax:** 065041786

formazione@aktsrl.com

www.aktsrl.com